

¿Qué es la huella de carbono?

El cambio climático originado por la actividad antropogénica se ha identificado como uno de los **mayores retos que afronta el mundo y continuará afectando a negocios y ciudadanos durante décadas futuras.**

En el año 2015 la **ONU** trazó los Objetivos de Desarrollo Sostenible, **ODS**, entre ellos el nº 13 **ACCIÓN POR EL CLIMA** con el objeto de potenciar el compromiso de las empresa y gobiernos en frenar el cambio climático.

La huella de carbono es un **indicador ambiental** que refleja la cantidad de **gases de efecto invernadero (GEI)**, expresada como CO₂ equivalente, que es emitida directa o indirectamente como consecuencia de una actividad determinada.

¿Cuáles son los pasos para contribuir a la descarbonización?

La **primera fase es medir**, bajo la normativa vigente, cuantos **gases de efecto invernadero emitimos al desarrollar la actividad** que realiza nuestra organización.

Una vez que se ha realizado el estudio, se pueden identificar fácilmente cuáles son las fuentes principales de emisiones y **proponer planes de reducción y su implementación** llave en mano, si así lo desea. De esta manera no sólo se contribuye a la reducción de emisiones de gases de efecto invernadero, sino que también se **reducen los costos energéticos.**

Tras la verificación de todos los puntos anteriores, se cuantifica el compromiso medioambiental de la organización y se **gestionan las certificaciones a nivel estatal y europeo.**

El objetivo es el de medir, buscar soluciones de mejora, evaluar cuál es la mejora alcanzada y seguir mejorando.

¿Cómo actúa ESECOM?

ESECOM facilita **soluciones adecuadas a la actividad y tamaño de cada organización.** Desde **proyectos de descarbonización a medida para grandes organizaciones**, mediciones de huella de carbono de productos y/o procesos; hasta **soluciones prácticas y de bajo costo para pequeñas y medianas organizaciones.**

Para esta última tipología de organizaciones ESECOM facilita la aplicación **EUSKCO₂.**

Aplicación informática sin necesidad de instalación y de fácil utilización, donde cada organización registrará sus emisiones de forma sencilla. Una vez cumplimentado el registro ESECOM emitirá un informe de cómo puede mejorar sus procesos para **reducir su huella de carbono y costes energéticos**. Es decir, le ayudará a hacer un **plan de reducción y la obtención de los certificados correspondientes**.

Medición y Certificado MITECO de la Huella de Carbono

En el caso de ser considerada la empresa como PYME, según la definición de la Comisión Europea, *ONG o administración pública* le posibilitamos la opción de medir e inscribir en el registro del Ministerio para la Transición Ecológica (MITECO) a través de la **aplicación EUSKCO₂**.

Todas las huellas de carbono inscritas vienen acompañadas obligatoriamente por un plan de reducción, y son chequeadas de forma previa a su registro. Cuando se reconoce que una organización ha reducido su huella, es debido a que cumple con un criterio estricto que demuestra una tendencia decreciente de emisiones.

Cuando una organización se inscribe en el registro, recibe un **certificado de inscripción y el derecho al uso de un sello**. Este sello permite distinguir de un vistazo:

- El nivel de participación de la organización en el Registro: si calcula su huella, ha conseguido reducirla o si ha compensado toda o parte de ésta.
- El año al que corresponde este nivel de participación.

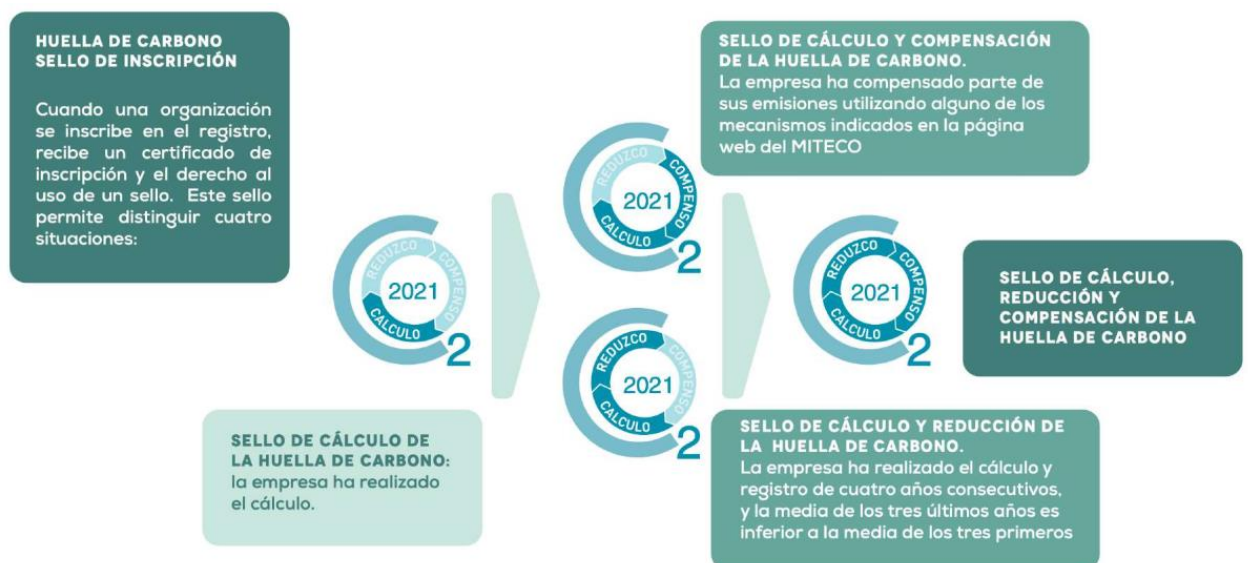

Se pueden destacar los siguientes **beneficios derivados de la medición y la obtención del sello MITECO de la huella de carbono**:

- **AHORRO ENERGÉTICO.** Derivado de la reducción de emisiones de CO₂ y del plan de Eficiencia Energética.
- **CUMPLIMIENTO DE LA NORMATIVA** en materia de medición y reducción de las emisiones de Gases de Efecto Invernadero adecuándose a los nuevos requisitos de contratación pública sostenible.
- **APERTURA A MERCADOS** que requieran dicha certificación ya sea por empresas clientes o consumidores finales.
- **IMAGEN Y DIFERENCIACIÓN.** Diferenciación de la competencia y mejora de la imagen de Responsabilidad Social Corporativa.
- **ESTRATEGIA DE MARKETING.** Adelantarse a la Normativa europea del 2030 implica beneficios a nivel de comunicación.

Ventajas de usar EUSKCO₂

- **Factores de emisión actualizados.** Olvídense de la tediosa labor de buscar los factores de emisión adecuados y actualizados.
- **Garantías de medición según la normativa vigente** que se requiere para el registro y obtención del certificado y sello MITECO.
- **No es necesario instalación ni mantenimiento de software,** acceso desde cualquier dispositivo con conexión a internet y navegador web.
- **Facilidad de uso** gracias a ser una plataforma intuitiva, además dispondrá comunicación directa con un tutor para cualquier duda que le pudiera surgir.



Coste del servicio (por cada sociedad)

- **Licencia anual** (un usuario): 390 € + IVA

Permite el uso de la aplicación para medir y realizar un seguimiento de las emisiones de gases de efecto invernadero acorde a la normativa vigente.

- **Tramitaciones Registro y Sello MITECO**

Los técnicos de EUSKCO2 verificarán los registros y confeccionarán los informes de medición de GEIs según la normativa vigente y el desarrollo de un plan de reducción de emisiones y costes energéticos que posibilite su registro en el MITECO y la obtención del certificado y sello del año correspondiente.

Coste del servicio según número de sedes o instalaciones que disponga la sociedad.

Nº de sedes	Coste
1 sede	690,00 € + IVA
2 sedes	890,00 € + IVA
3 sedes	1090,00 € + IVA
Cada sede adicional	150,00 € + IVA

¿Cómo proceder para contactar con ESECOM?

ESECOM ha desarrollado soluciones adecuadas al tamaño y actividad de cada organización, para más información puede consultar los siguientes enlaces o contactar a través del email:

Carolina Aguirregabiria info@esecom.es

Enlace video presentación aplicación EUSKCO2:

<https://euskco2.com/wp-content/uploads/2023/05/euskco2.mp4>

Enlaces páginas web:

www.esecom.es

www.euskco2.com